

Bestandserhebung für die Erneuerung der Sirenensteuerungen

Verwendung des NÖ Atlas zur Identifikation

- korrekter Schreibweise von Straßenbezeichnungen laut Adressregister
 - Adresscode
 - Koordinaten

NÖ Atlas öffnen

<https://atlas.noel.gv.at/>

- Navigation:** A top navigation bar with tabs for "Navigation", "Karte", "Abfragen", and "Werkzeuge". Below this are icons for "Gesamter Kartenaus...", "Zurück", "Aktuelle Position", and "Zoom In".
- Navigation Controls:** A vertical sidebar on the left with a home icon, a plus sign, a minus sign, and a search icon.
- Search:** A search bar in the top right corner labeled "Schnellsuche..." with a magnifying glass icon and a menu icon. Below it, contact information is provided: "Haben Sie Fragen? gis-support@noel.gv.at Telefon 02742 9005 14600".
- Layers Panel:** A panel on the left titled "Darstellung" with a filter icon. It shows "Hintergrund (Basemap)" as the active layer. Below this, there are three map thumbnails: "Hintergrundkarte (AV / EPSG:31259)", "Basemap.at grau (EPSG:31259)", and "Basemap.at Luftbild". There is a checkbox for "Basemap.at Beschriftung (EPSG:31259)" and a "Deckkraft:" (opacity) control with four dropper icons.
- Layers List:** A list of layers on the left, including "Adressen", "Grundstücke", "Katastral Mappe", and "Verwaltungsgrenzen".
- Map Data:** At the bottom left, technical details are shown: "EPSG: 31259 R: 787351.71 H: 386084.08", a scale bar for "25km", and "M 1:1.155.580".
- Logo:** The "ATLAS" logo is located in the bottom right corner.

Navigation: Karte, Abfragen, Werkzeuge, ?

Gesamter Kartenausc... Zurück Aktuelle Position Zoom In

Langenlebner Straße

Hedy-Lamarr-Straße

Resselstraße

Lebarner Feld

Adresse

Zoom auf Objekt Ergebnis entfernen Tabelle Objekt hervor... Objekte Selektie...

Postleitzahl	3430
Ort	Tulln an der Donau
Straße	Langenlebner Straße
Hausnummer	108
Adresscode	7565964
Adresscode Subcode	1

Korrekten Schreibweise Straßennamen

- Rechts oben Suche nach der Adresse suchen (1)
- Richtiges Objekt auswählen
- Im Ergebnis-Dialog links unten Eintrag "Straße" kopieren

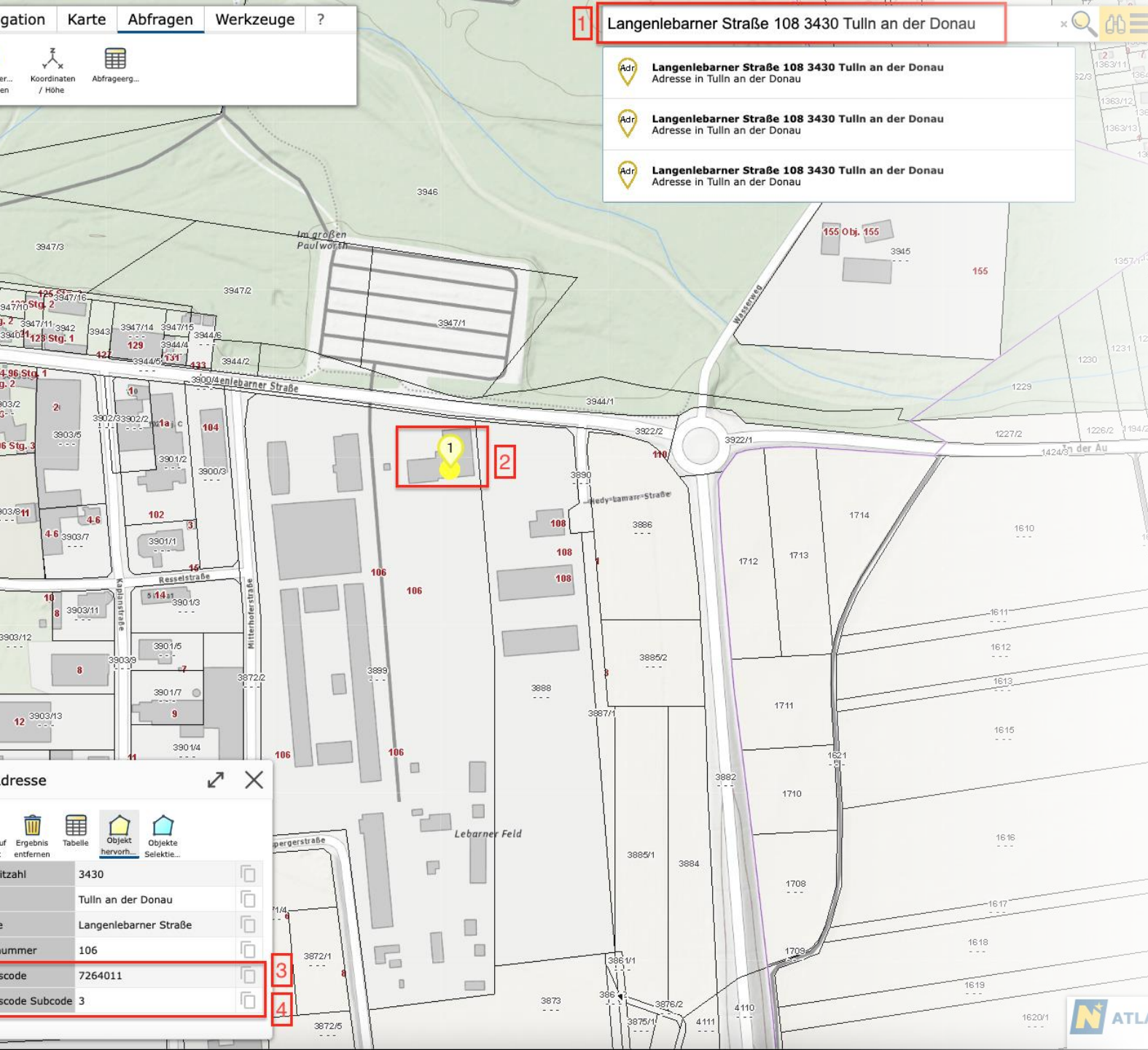

Adresscode + Subcode aus dem NÖ Atlas

- Rechts oben Suche nach der Adresse (1)
- Nachdem das Objekt gefunden wurde (2)
- Adresscode (3) und Adresscode Subcode (4) aus den Details kopieren

Adresscode + Subcode aus dem NÖ Atlas

Postleitzahl	3430
Ort	Tulln an der Donau
Straße	Langenlebarner Straße
Hausnummer	106
Adresscode	7264011
Adresscode Subcode	3

At the bottom left, the EPSG coordinates are listed as 31259 R: 731890.76 H: 354697.24, and the scale is 1:3.000. The ATLAS logo is in the bottom right corner.

Koordinaten aus dem NÖ Atlas

- <https://atlas.noel.gv.at/atlas/portal/noe-atlas/map/Planung%20und%20Kataster/Grundst%C3%BCcke>
<https://atlas.noel.gv.at/>
- Rechts oben Suche nach der Adresse (1)
- Im Kontextmenü der Karte den Reiter “Abfragen” auswählen (2)
- In der Karte auf die exakte Position klicken (3)
- X-Koordinate (links) (4) und Y-Koordinate (rechts) (5) aus der Zeile “GK M34” kopieren

Koordinaten aus dem NÖ Atlas

Koordinaten im Format **GK M34** kopieren

Objekt	Rechtswert	Hochwert	Höhe
GK M28	426212,73		370402,93
GK M31	203862,64		358058,5
GK M34	-18552,6	354433,31	
Lambert (MGI, 47.5)	603780,43		495682,01
BMN M28	576212,73		370402,93
BMN M31	653862,64		358058,5
BMN M34	731447,4		354433,31
WGS84	E: 16,08193		N: 48,32793
WGS84(GM)	E: 16°04,916"		N: 48°19,676"
WGS84(GMS)	E: 16°04'54,9"		N: 48°19'40,5"
UTM 32N	1024766,81		5377032,75
UTM 33N	580193,49		5353314,81
Web Mercator	1790231,85		6161584,06